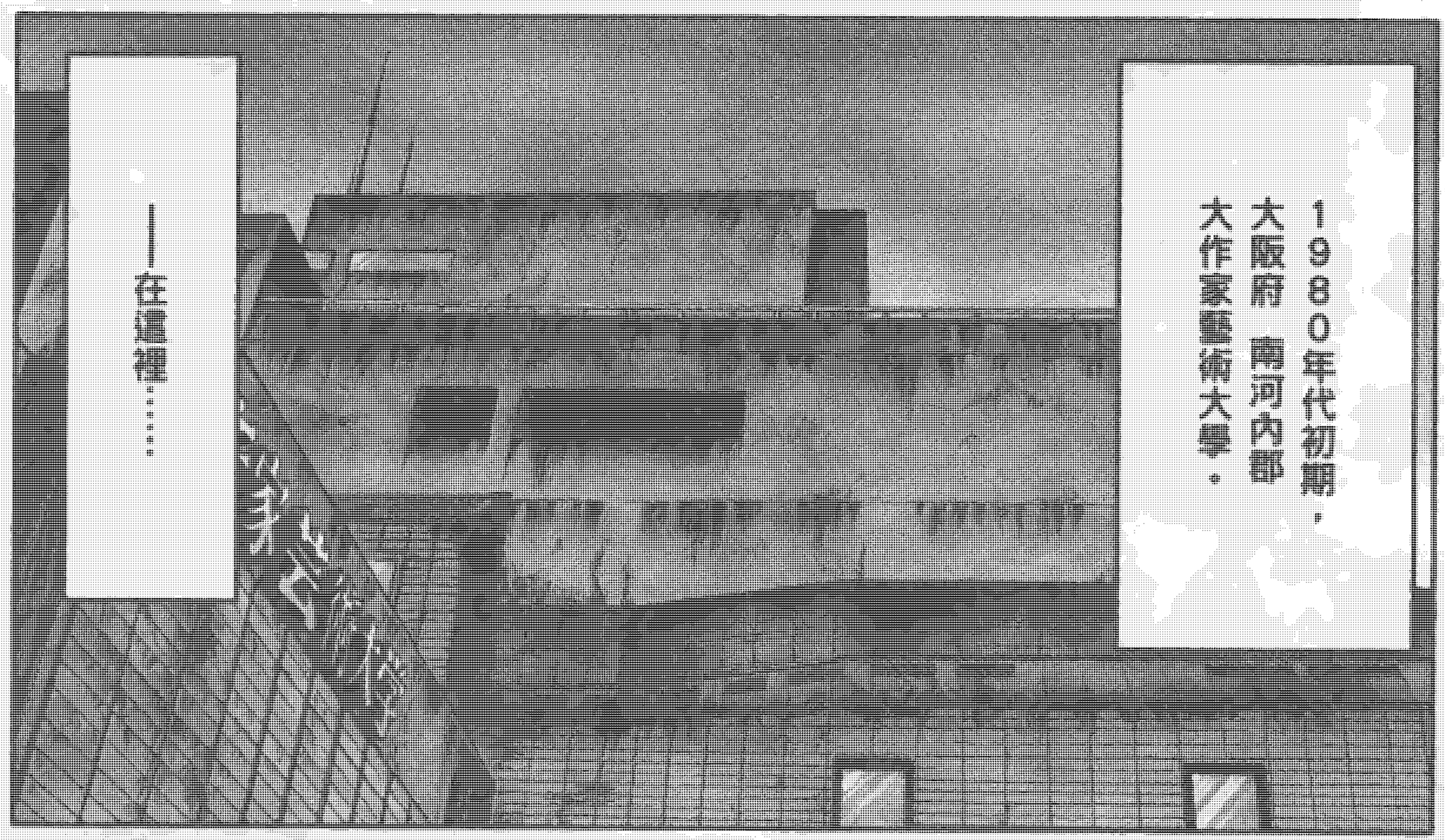

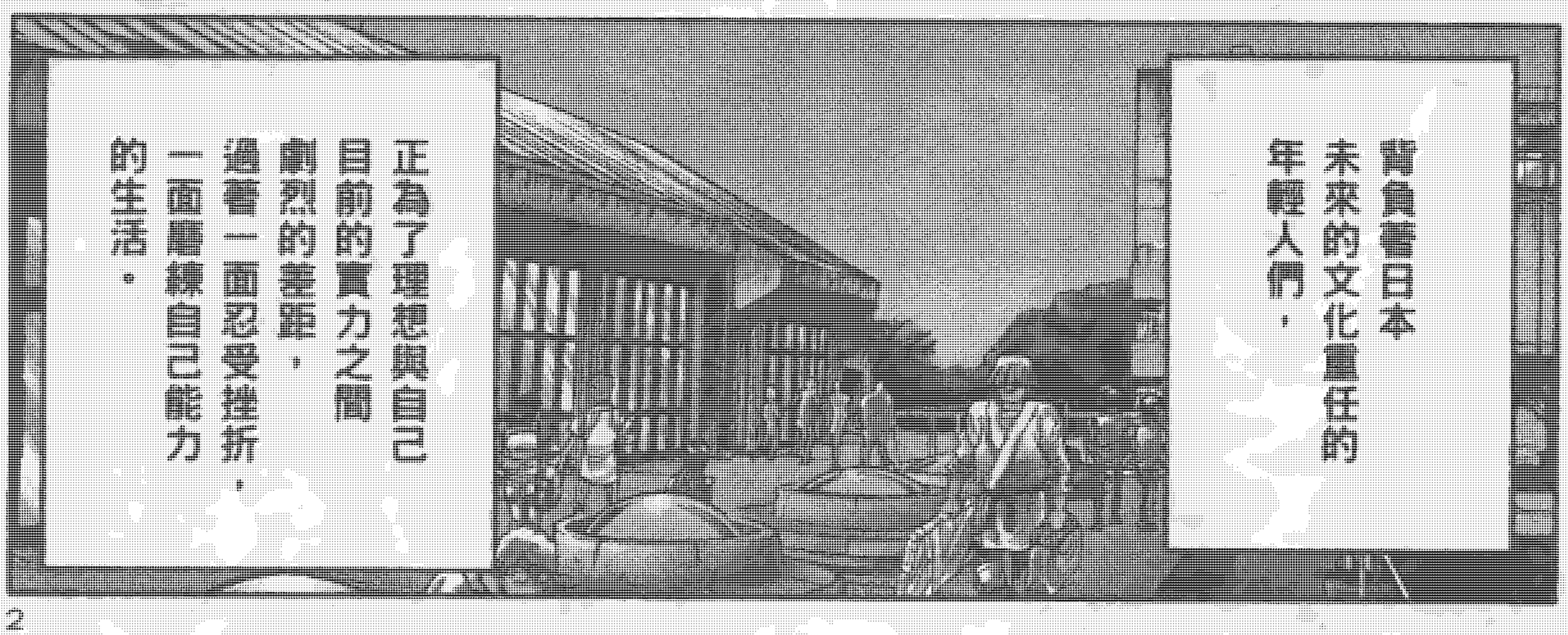

2

14號教室（羽球社的活動地點）

看來我們一年級生還是搶不到球拍呢。
好累！
這也沒辦法！

等學長他們練完後，我們再去球場上打吧！
沒錯！
太棒了！
這是唱你唱的歌手啊！
那是唱你唱的歌嗎？
哦？
阿姨！你在唱松田聖子的歌嗎？
誰啊？

我啊，從Candies之後就不迷偶像了。
Candies早就解散了！！
那，這個問題你迷的是誰呢？
當然是美樹了！
什麼啊！？
為什麼會是美樹啊！？

現在這時代，正值1980年代初期！這個世界目前正呈同一股全面的倒退趨勢！
尤其是松田聖子的最主要動機，在這方面更是下了功夫！
在街上，不論是電視還是電影，都一定會看到！
※松田聖子出演的「紅豆冰淇淋」。
因此就這個生活現狀的問題，但是，不管是哪一代的人，只要想買來用！
我只是……
洗臉而已!!
那是松田聖子代言的……
男人只要在上廁所的時候，被擋住上廁所了!?
強盜!
地盤在他的
就無法托起褲!!
中
要不要陪我去球場打一下網球？
阿伯？

10
ピッ
ピッ
ピッ

!!
!?
10

完全不是泡的對手……
地狼我這種想在大學混社團，而隨便便就加入的人，等級完全不同……
少爺
閃

今天放下來你應該有空吧？
我可以去阿伯的宿舍看嗎？

是個既清新、
又積極、
運動型的
陽光女孩!!
……田美
我怎麼
能帶這樣的
運動型少女……
去我那個!
充滿了各種
運動雜誌、
動畫雜誌和
動畫錄影帶!
還有其他一堆
雜七雜八的東西,
像個女孩子
房間去呢!?
阿姐究竟
為什麼要加入
羽毛球社呢?
明明沒看你
打過羽毛球
說……
呃……
那是因為……

阿伯你是電影導演吧？
是電影企劃呢才對!!
一定想成為電影導演吧？
……
……是啊……
妳想不想跟出我所預期的片子呢？
我那種浮誇的話，現在還說不出口！
我其實還是想成為這種說法，現的電影作人……
要說開始來也太高興了，實在不想多講！
不過現在，那傢伙就算就算所失望的話，
反正不管怎樣這只是個偽的舞台!!
所以就算和他一起回家，我們之間的關係，也只是虛偽的交換而已！
阿伯你在做什麼啊？
一和女孩子走在一起啊——
情報，那傢伙本來正好有很情報告訴他說，這樣子不方便叫他——

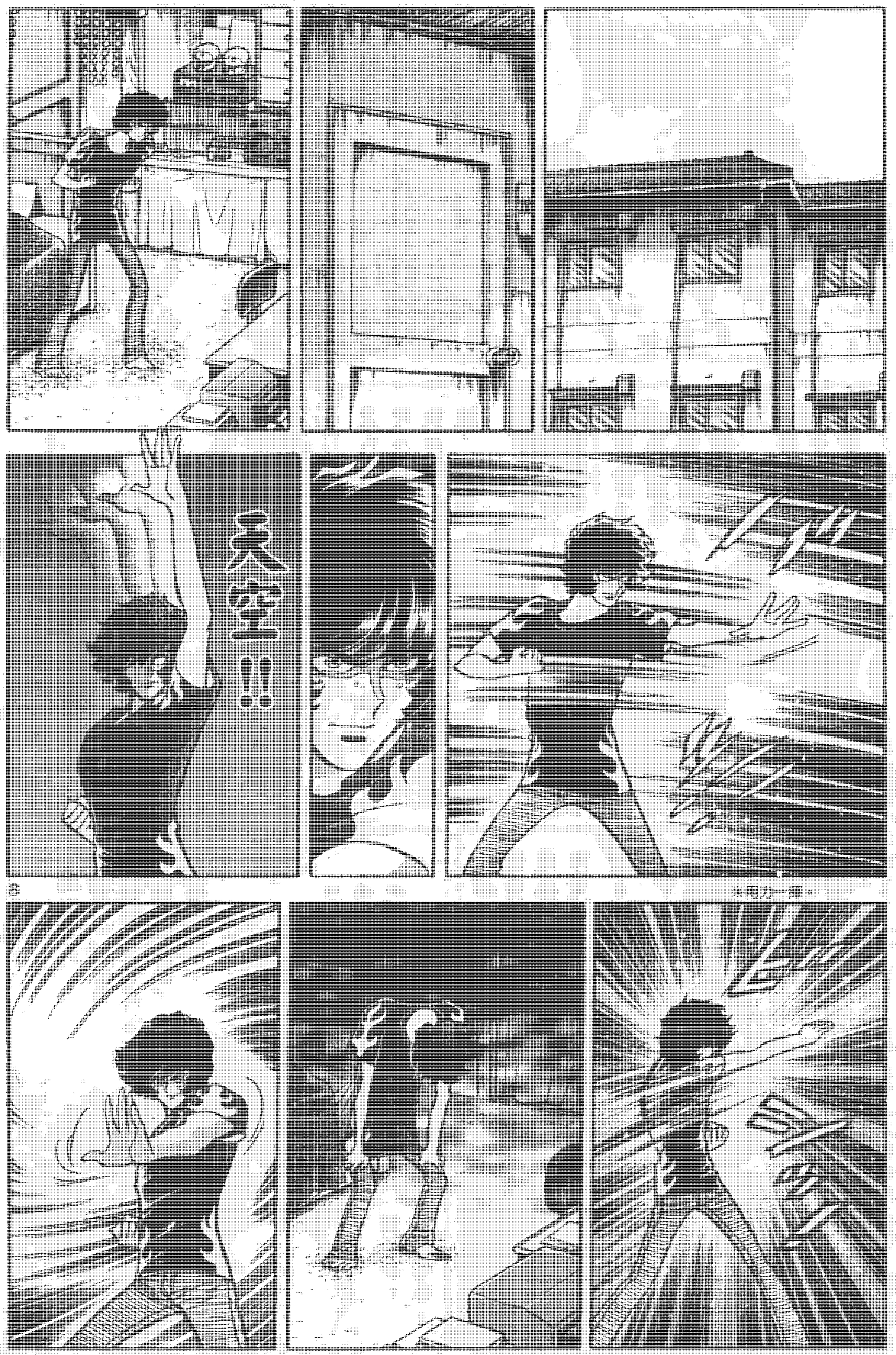
※ボカーン
8

第一頁!!

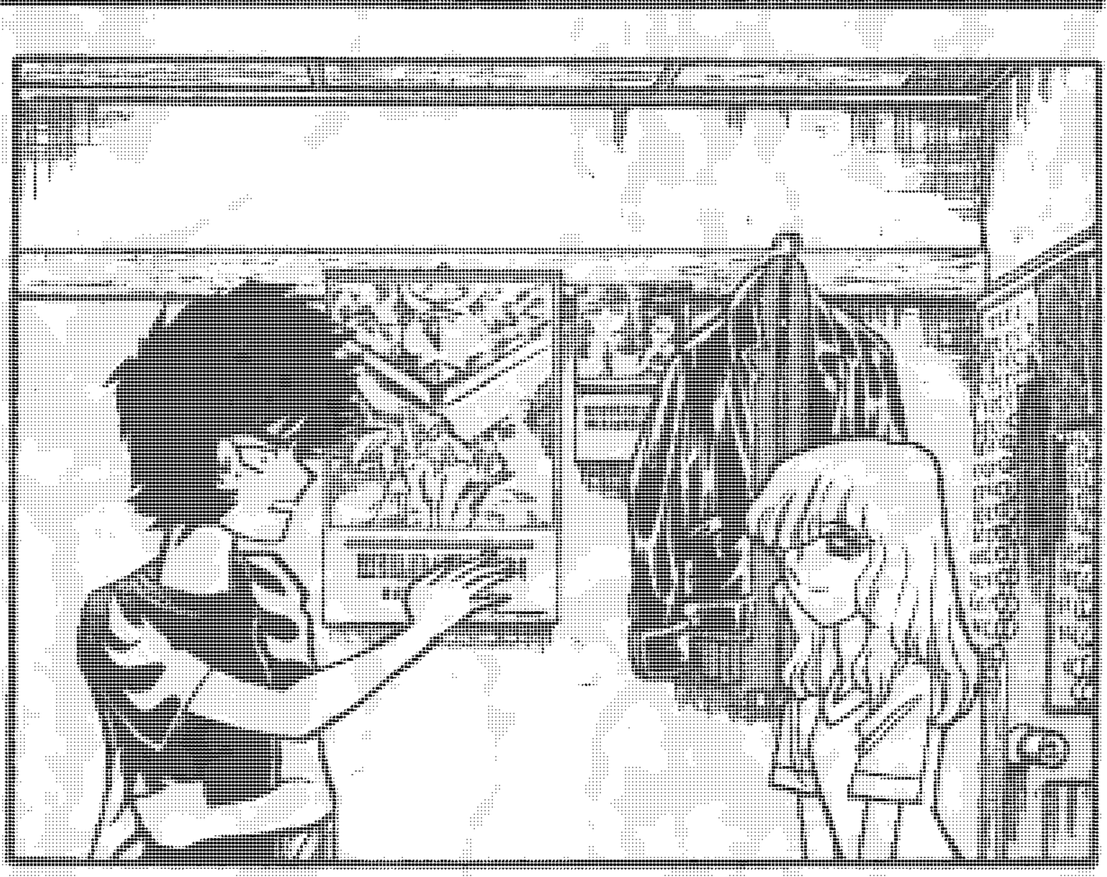

你應該知道現在電視上正在播新的偶像男士系列吧！

偶——這個我知道！

其實那個主角，是男人眼中的完美決定的！

偶——這個我倒不知道了。

那個主角說是男人的夢想！

他跟我一樣也是個大學生啊!?

偶——

那個日劇的……

我覺得這個世界……

所以我在想，他那個樣子的真的保護得了這個世界嗎!?

早知道這樣就應該我自己去投稿才對吧!!

原來如此

所以
阿伯是在說自己的身家男用？
正是如此!!
只是嘴巴批評的話，
這種事誰都會！
好值得開心！
真不快。
是阿伯。
我好喜歡!!
你嗎!!
不不不，沒有那回事啦！
但是阿伯不會想出這種言行的。
那麼火鍋不好吃。
那個發火
不過這發火！
啊!?

你不是漫畫家嗎？
是這樣……沒錯……

可是……
那為什麼阿焰你，

不是加入漫研社，
而是加入我們羽球社呢？

居然問了和津田一樣的問題!!
這到底是為什麼呢——？

……

我就只跟敦子學姊一個人說吧！
只跟我說啊——！

其實我一開始本來的目標，是想加入漫研社的!!
當然啊——因為你想當漫畫家嘛，
那是一定的嘛！
大作家藝大的確也有漫研社——
我記得，好像叫做CAS……
沒錯，是有漫研社的!!

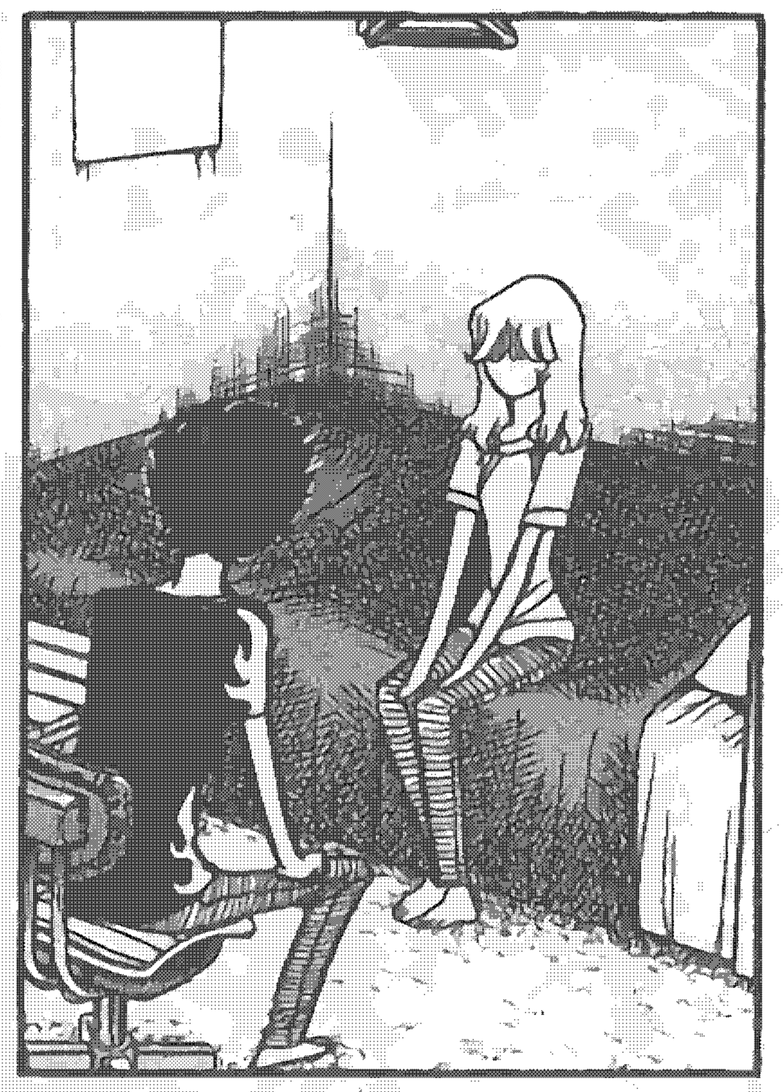

你想去加入漫研社嗎？
我已經去過了！

比任何人都早去!!
甚至比風還要快!!
我在學校的開學典禮前，才剛搬到宿舍不久的時候——
我就帶著我畫的同人誌原稿去了!!

你在那個時候去，只會給學長們添麻煩而已吧。
那個時候，他們都還來不及準備好歡迎新生呢。
因為那是我最想加入的社團嘛!!

真是傷腦筋的熱情啊。會讓人家困擾的。
就算困擾，這也代表我很有熱忱吧!?

結果你知道嗎!!
社團裡面竟然半個人都沒有!!
那是當然的啊!
你在開學典禮之前去睡。
會沒有人能夠理解。
我能夠理解。
是說社團已經滿了?
在那之後……
我逼去了好幾次,但是每次都一個沒有半個人在!
啊!我總算得救了!我可以這樣嗎!
原來是因為這樣,你才會到羽球社來啊!
我完全明白了。
這樣就完全明白了吧!

這個大作家是術大師漫畫研究社，此後一以小學館而聞名先後出了食見兄、元祖一郎等，如是二郎等，有名的漫畫家，是個實力堅強的漫畫研究社！
之後回社就算得是個名社!!
不行！果然這是要馬去一次！
而這真是個怪的東西？
這樣好嗎？
我想應該是可以和別的漫畫社兼顧的！

副課
技術
第3

那麼，這次課程……
我們就實際地來試拍影片作品吧！

請大家自行分組……然後交出一部五分鐘左右的作品來……
這分作業，就當作是你們一年級的實習製作！

一組人數大概是五到十個人。
要是沒有交出作品，那就要組都拿不到學分！

那麼，從現在起，就馬上——
請大家決定好各自的分組吧！

大部分會像這個學系的人，都是希望自己能當頭牌。
也就是說，成為並不想自己成為別人的班底，而是希望以自己為中心，集合自己的人都加上！

所以是自然的！
分組自然沒辦法那麼利地就分好！！
在那世界中！
你！
那個？
這樣的！
你！

呼呼呼呼……

哈呼呼呼

那個傢伙

到底想做什麼呢!!

那個!

眼睛里沒有像的傢伙!?

而且,

他找的人

都是一些

很有個人

特色的人……

KELCH

在這個大部分都希望作品能自己親手完成，以隱藏自己技術為目標的業者中，
他的態度，
還他成為非常稀有，
具有製作人
資的人!!
所以，
要聚集
優秀的人才!!
20
!?
$6
他沒有……
還沒加入……!!

※只是新作是和原本和意完全無關的「SKULLMAN」罷了！！

我想以你為主角作品來。
我願意加入！
好了！看來大家……
差不多都決定好自己的個別了……！
那麼下次……就在下禮拜之前！
請大家決定好彼此的分工，同時也決定好各組作品的走向吧！
然後請大家提交出一分企劃書來！
那麼，今天的課程就上到這裡！！

為了開會討論，明天下午一點請大家到UFO大道下的餐廳集合。沒問題吧？
OK。
知道了！那就到時候見。
明天下午一點吧！
我告訴你一件事情吧……？

那個叫南的傢伙，他每次分組的時候，都會跟每個人說「我想以你為主導」。他很會討好別人，討好別人，他的話，總是要聽者相信。
是說啊，
你為什麼總是要戴著那個面具啊？

戴這個很熱呢～而且視線還超級不清楚的！
走路還老是撞到人！
實在超級不方便。
所以啊，我也是只有在學校才會戴著這個。
這樣啊……
話說回來，你要不要看點好東西？
嗯？
是新的動畫嗎？

有安彥良和的特輯呢!!
咦!?
看過這個特輯之後，我就完全了解了。
動畫啊，不要帥是不行的啊！
咦…？
安彥…不就是那個…鋼彈的人物設定者…
24
是說…主角們的…那個站姿……還真是極端啊……
這些圖會不會太有特色了一點!?
該說很投御宅族的喜好嗎…
你搞錯了啦！
那一頁畫的是勇者萊汀的響洸啦!!

是啊，這些全部都是那個人畫的!!
FADE…
FADE…
FLADE IN!?
是…是…是!!
©東北新社

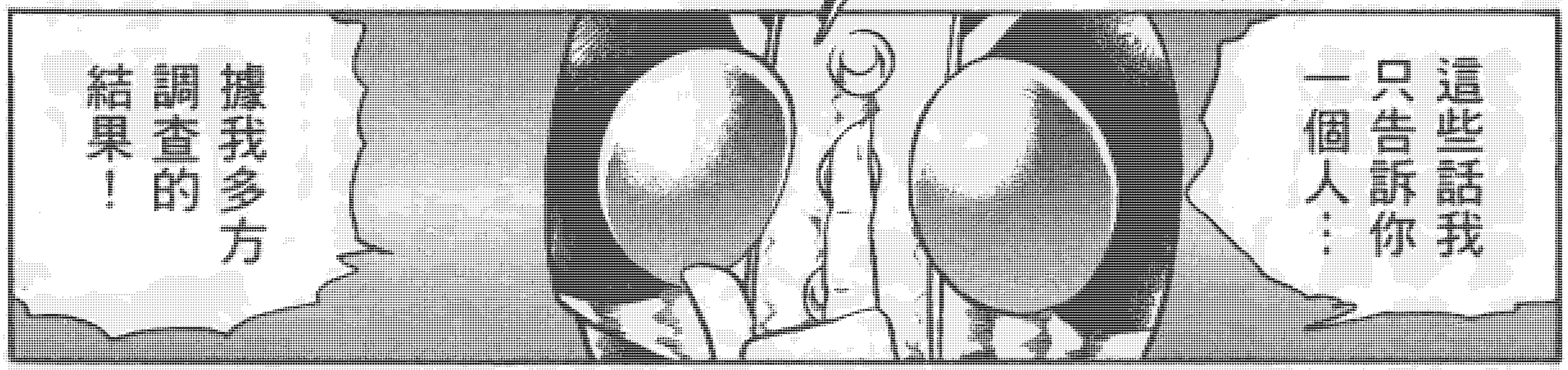
這些話我只告訴你一個人…
據我多方調查的結果!

電視上，所有畫面很帥的動畫，
幾乎全部都跟安彥有關!!
全部嗎!
可是……只聽你這樣斷言，也太…

這些畫好帥喲!
的這也太
回憶量
!!帥哉……

但是，我想要的漫畫風格，大部分搞笑、或是喜劇之類的……

因為目前的漫畫界，就屬那一類型的題材最受歡迎……

嗯！

我完蛋了！！

我值了！

這下我知道了！

總之就是很即興的風格來搞笑就對了。

這想法太新穎了！

這可是誰都沒試過的全新類型！！

我找到了！

我終於發現關鍵了。

我應該拿這個做為致勝的切入點！

好吧，來自本SUNDAY吧！！

目標就從下一次的新人賞來著手吧！

ドキ
ドキ
!!?
ドキ
ドキ
ドキ

唉……
這是什麼啊!?
這根本不是新人的水準!!

太……這太厲害了……
他竟然用這麼帥的畫風……校園搞笑劇……

啊!!
啊啊啊啊啊!

我!
別人又被搶了!!

不!
不對!!

這個人,
圖的完成度太高了!!
現在是個
圖像越來越差
這麼平的時代!!

也就是說！
這是怎麼回事!!

是這樣的嗎……
真的是這樣子的嗎!?

怎麼啦!?
阿也，你怎麼了?
為什麼會出現勝利的姿勢，創一臉沮喪的表情啊?
男子漢!!

我被打敗了啦!!
這樣啊!
你被打敗了嗎?
那麼是不合了的意思!

但是我想，我沒有問題的!!
就是說嘛，不可以在意那種事情啦!

怎麼本能地景賞到在這裏界豐得邀來邀好是的同時，有實力的入門，也逐漸群聚而來了。
但目前還是個學生的他，不管怎麼樣都無資於事，所以他決定還是專注自己的心情，先和目前的同伴們合力拍出電影來吧。
別加油！你一定！

好，大家都到齊了！

……

※日文水晶發音近似聖誕節。

有安彦良和的
特輯呢!!